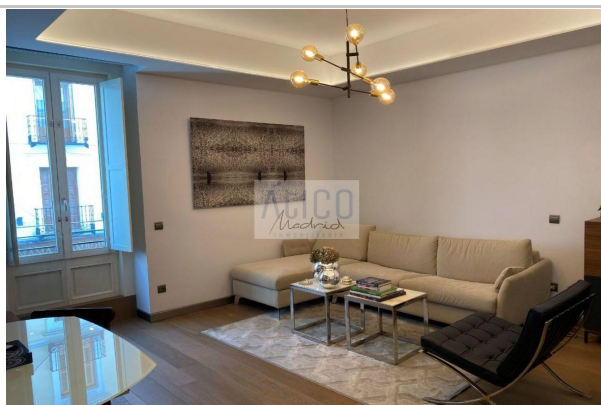

referencia: 1837-AA

tipo inmueble: piso

operación: alquiler

precio: 2.380 €

estado: Buen estado

dirección:
Nº: Eplanta: 1

población: Madrid

provincia: Madrid

cod. postal: 28004

zona: CENTRO JUSTICIA Fernando VI

m² construidos:	103	ascensor:	si	suelo de:	tarima
útiles:	86	piscina:	no	aire acondicionado:	
metros de parcela:	0	garajes:	0	agua caliente:	individual
m² terraza:	0	terraza(s):	0	combustible:	
dormitorios:	1	trastero:	no	orientación:	
baños:	2	zonas verdes:	si	antigüedad:	
aseos:	0	patio:	no	exterior/interior:	exterior
armarios:	1	amueblado:	si	gastos de comunidad/mes:	0

descripción:

Estupendo apartamento duplex amueblado en el edificio La Marca.

Superficie 86m², compuesto de un dormitorio, 2 baños con ducha, salón-comedor con cocina integrada y totalmente equipada. La habitación de matrimonio cuenta con una cama de 1,60 por 1,90 metros y un sofa-cama de 160 por 190 metros. Totalmente equipado con sábanas, toallas, menaje de cocina, vajilla, lavavajillas, cubiertos, microondas, frigorífico, lavadora-secadora, aire acondicionado, TV digital de pago y Wifi incluido así como los suministros de electricidad y agua.

El apartamento está ubicado en un edificio emblemático de la ciudad. Completamente restaurado y rehabilitado en 2018.

El singular edificio La Marca fue construido en 1902 para albergar una fábrica de carruajes. Actualmente, se encuentra protegido por ser un ejemplo de la arquitectura industrial de la época. El Barrio de Justicia es conocido por sus posibilidades de ocio. Próximo al eje de museos de Prado-Recoletos, el principal centro cultural de Madrid, el turista podrá conocer y admirar los tres museos más emblemáticos de la ciudad: el Prado, El Thyssen y el Reina Sofía. En la misma calle de Fernando VI se puede disfrutar de una amplia variedad de tiendas de moda, pero si el visitante quiere más, a pocos metros se encuentran las principales vías comerciales como Hortaleza, Gran Vía o Fuencarral. Una experiencia para los amantes de las compras. En las inmediaciones del apartamento hay una amplia propuesta de restauración, multitud de restaurantes, cafés y bares. Los principales teatros de la capital, para disfrutar de los últimos espectáculos y musicales, están a un paso de los apartamentos. La posibilidad de ver cualquiera de las representaciones, sin duda, suponen un aliciente para el visitante. Por otro lado, es relevante mencionar la facilidad con la que se puede acceder al transporte público tanto a los autobuses urbanos como al Metro. Las estaciones de Alonso Martínez y Chueca están a menos de cinco minutos andando, lo que permite al visitante moverse cómodamente y conocer otras áreas menos céntricas de Madrid. Estaciones de Metro cercanas: Chueca (Línea 5) / Alonso Martínez (Líneas 2, 5 y 10) / Recoletos (Líneas C1, C2, C10, Regional)